

CAMPUS ASSENEDE

Evacuatie Crisisploeg (CP)

Mogelijke leden CP		
Naam	Tel	GSM
M. Rogiest directeur	11	0491/56 01 98
P. Guns adjunct- directeur	11	0486/44 40 96
S. Herschap adjunct- directeur	11	0497/85 78 98
PatrickCoene technisch adv.		0472/91 43 11

Taken CP

- Communicatie met hulpdiensten
- Opvragen checklist cursisten verzamelplaats
- Ontbrekende cursisten en/of personeelsleden → doorgeven aan hulpdiensten met naam en vermoedelijke plaats
- Woordvoerder media
- Zorg dat de groepen geordend op hun verzamelplaats staan (bij voorkeur per twee)
- Signaal geven 'einde evacuatie'.

Externe telefoonnummers

Brandweer	100 / 112 09 341 91 91
Politie	101 09 341 90 90
Antigifcentrum	070 245 245
Brandwondencentrum	09 240 34 90
Niet dringend ziekenvervoer	09 377 74 44
AZ Alma	09 376 04 11
AZ Alma spoedopname	09 376 04 75
Oogarts Kempeneers	09 342 91 68
Dr. De Coninck Philippe	09 373 82 64
Dr. Uyttendaele L.	09.344.97.97
Dr. Jacobs	09.344.81.18

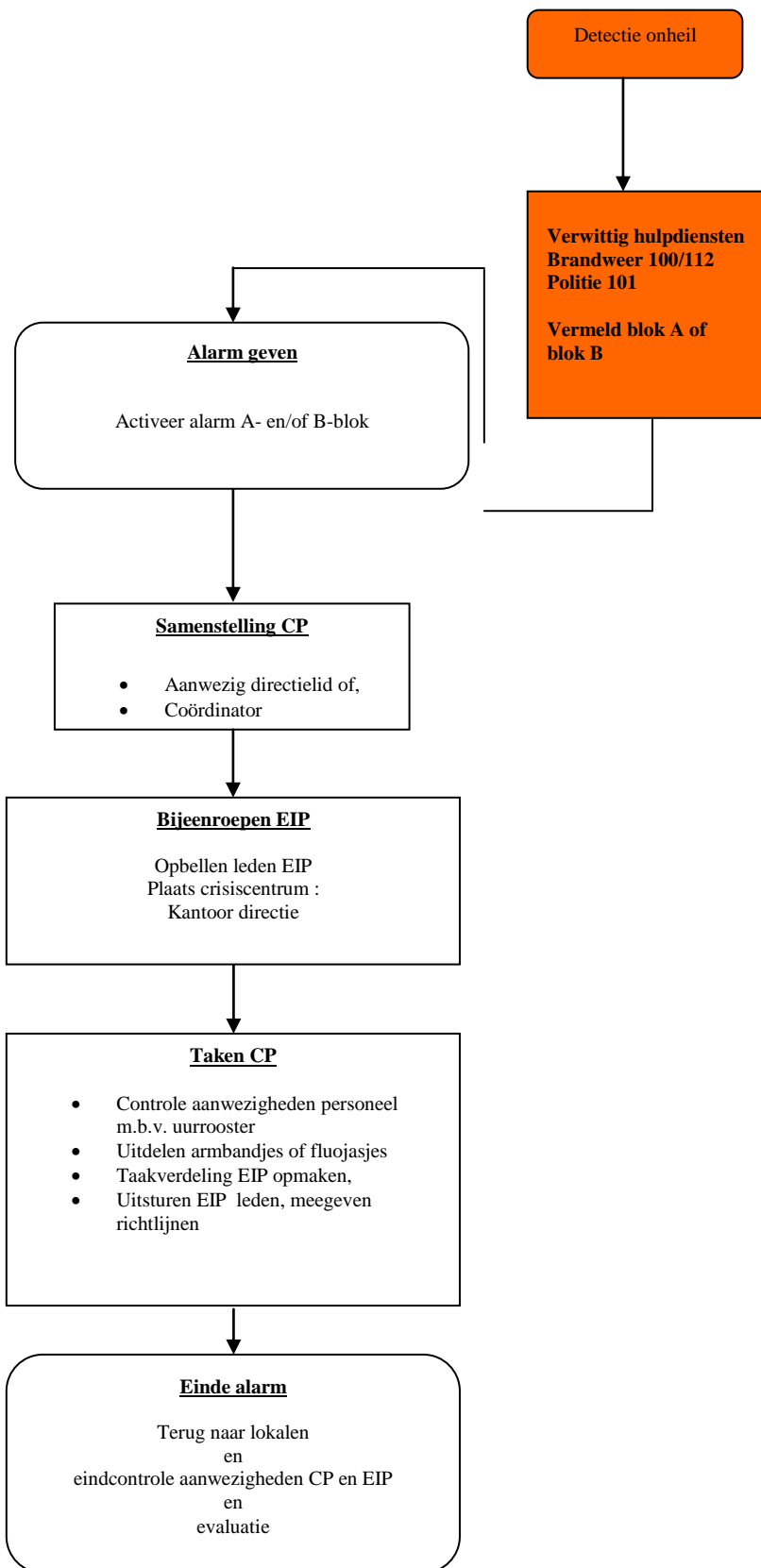

Evacuatie Eerste interventieploeg (EIP)

Mogelijke leden EIP		
Naam	Tel	GSM
Marleen Van Holle	10	-
Hilde De Lange	20	0477/97.58.92
An Pieters	16	0485/35.20.75
Bianca Verstraeten	16	0486/07.72.54
Martine Cleppe	16	0472/52.10.00
Nico Cleemput	21	0486/43.03.78
Steven Gauwberg		0499/63.13.35
Rita Vereecke		
Maarten De Landsheer		
Martine Wieme		

Taken EIP

- Beginnende branden proberen te blussen
- Opdrachten uitvoeren opgelegd door de crisisploeg
- Begeleiding bij de evacuatie van leerkrachten en cursisten naar de evacuatieplaats.

Detectie onheil

**Verwittig
hulpdiensten
Brandweer 100/112
Politie 101**

**Vermeld blok A of
blok B**

Alarm geven

Activeer alarm A- en/of B-blok

Samenstelling EIP

Aanwezig directielid of coördinator stelt de mogelijke leden van de EIP samen op het crisiscentrum (= kantoor directie).

Taken EIP

- Aannemen van armbandjes of fluojasjes
- Uitvoeren van opgelegde opdrachten

Einde alarm

Terug naar lokalen
en
evaluatie

Evacuatie Cursisten

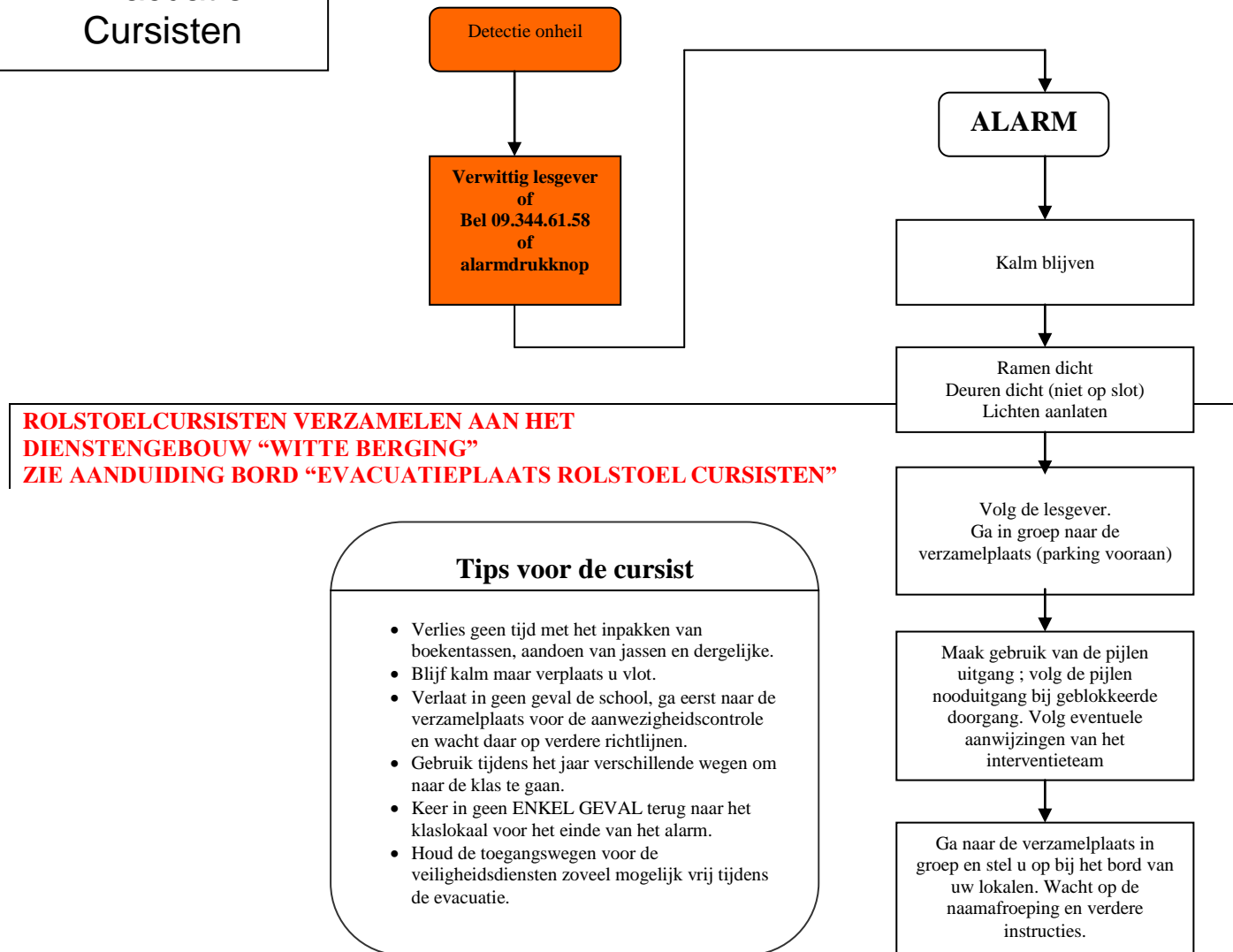

Evacuatie Lesgevers

Tips voor de lesgever

- Verlies geen tijd met het inpakken van boekentassen, aandoen van jassen en dergelijke
- Zorg dat alle cursisten mee zijn.
- Vergeet de aanwezigheidslijst niet in te vullen in het begin van de les en ze bij te werken voor laatkomers.
- Blijf kalm maar verplaats u vlot.
- Verlaat in geen geval de school, ga eerst naar de verzamelplaats voor de aanwezigheidscontrole en wacht daar op verdere richtlijnen
- Gebruik tijdens het jaar verschillende wegen om naar de klas te gaan. Let op de nooduitgangen.
- Keer in geen ENKEL GEVAL terug naar het klaslokaal voor het einde van het alarm.
- Houd de toegangswegen voor de veiligheidsdiensten zoveel mogelijk vrij tijdens de evacuatie.

**ROLSTOELCURSISTEN VERZAMELEN AAN HET DIENSTENGEBOUW “WITTE BERGING”
ZIE AANDUIDING BORD
“EVACUATIEPLAATS ROLSTOELCURSISTEN”**

